

# Rapport d'activité Forêt des Possibles 2024

— 5 décembre 2024



Inviter chacun(e) à trouver sa juste place dans une société écologique et solidaire

**Du moi au nous  
& du nous au tout !**

Marin MAUFRAIS  
Fondateur et Directeur Général  
06 49 19 66 25  
[marinmaufrais@gmail.com](mailto:marinmaufrais@gmail.com)

# **SOMMAIRE du Rapport d'activité de la Forêt des Possibles 20204**

- I. Présentation de l'association
- II. Contexte et objectif
- III. Activités réalisées
  - a. Incubations
  - b. Ateliers
  - c. Émissions de radio
  - d. Partenariats
  - e. Wiki de l'Arbre des imaginaires
- IV. Gestion financière
- V. Projets à venir



Félix  
STAEDLIN  
Développeur  
informatique  
et animateur  
de l'émission  
radio

Zinédine  
HELLAILI  
Responsable des  
Ventes

Arthur  
FOURNERAUT  
Responsable  
d'incubateur de  
l'impact  
Trésorier du CA

Rémy  
LAGUARRIGUE  
Promoteur  
solidaire  
Membre du CA

Cyril DE SAINT  
ALBIN  
Consultant RH et  
transformation  
des organisations  
Membre du CA

Marie Laure  
PLUVY  
Spécialiste RSE,  
Membre du CA

Anne-Claire  
KLIENDIENST  
Psychologue  
Membre du CA

Océane  
LABOUDIE  
Recherche de  
financements  
Membre du CA

Maité KAZMAREK  
Permacultrice,  
Membre du CA

Etienne  
CHABERNAUD  
Juriste au  
Ministère de  
l'intérieur,  
Membre du CA

Stéphane AUCOIN  
Spécialiste RSE,  
animateur  
d'ateliers

Serge  
BLEHOUA  
Animateur  
d'ateliers

Marin  
MAUFRAIS  
Fondateur et  
Directeur  
Général

Loïc MARCE  
Animateur  
Salarié de la  
Climat  
Président du CA

Marianne MORINI  
Salarié de la Cité  
des transitions  
Membre du CA

Matthieu  
CHEMINAL  
Animateur de l'  
émission radio

# I. Présentation de l'association

## **A. Identité de l'association *Graines de Récits***

- La Forêt des Possibles est un projet porté par l'association de loi 1901: *Graines de Récits*.
- Sa domiciliation est le 39 rue de Rome, 13001, Marseille.
- Numéro de SIRET : 93393474700017
- Date de création : 11 mai 2020
- Date de publication au Journal Officiel : 16 mai 2020
- Objet social : Promouvoir auprès du grand public les solutions techniques, sociales et politiques œuvrant à la transition environnementale et sociale ainsi qu'à la préservation du vivant et des ressources naturelles ; ainsi, elle œuvre à la proposition et à la diffusion de projets de société permettant de répondre aux bouleversements environnementaux et sociaux en cours et à venir ; l'arbre des imaginaires ; le premier projet porté par l'association s'intitule "L'arbre des imaginaires" ; il s'agit d'un grand wiki de la refondation écologique et sociale qui met en lien et en cohérence des milliers de travaux, pistes de solutions et acteurs des transitions écologiques et solidaires autour de l'allégorie de l'arbre afin de les inscrire dans de grands récits de société ; la forêt des possibles, le deuxième projet porté par l'association est la création et l'animation du projet de société de la « forêt des possibles » ; l'objet de la forêt des possibles est de répondre à la question de savoir comment réconcilier fin du monde et fin du mois

## **B. Organisation de l'association *Graines de Récits***

- Loïc Marcé (Fresque du climat) : Président
- Arthur Fourneraut (Cirocco) : Trésorier
- Maïté Kaczmarek (Cité des transitions et Moutons Marseillais), Marianne Morini (Cité des transitions), Océane Laboudie (Tiers Lab des transitions), Marie-Laure Pluvy (CCI et FADA), Anne Claire Kleindienst (psychologue), Cyril de Saint Albin (Sia Partners), Martin Méric (avocat), Etienne Chabernaud (Ministère de l'intérieur), Rémy Lagarrigue (Essentiel) : membres du CA. 4
- Marin Maufrais : Fondateur et Directeur général



— Marin Maufrais   
Fondateur de

La **FORÊT** des  
**POSSIBLES**

Création en 2019

Incubation 2023-2024 auprès de : INCO  
/ CCI / Inter Made / Réseaux des SCIC  
SCOP

## ECOSYSTÈME

### Conseil d'Administration

- **Loïc Marcé** (Fresque du Climat), **Marianne Morini** (Cité des transitions), **Maïté Kaczmarek** (Cité des transitions), **Océane Laboudie** (Tiers Lab des Transitions), **Rémy Lagarrigue** (Foncière Essentiel), **Arthur Fourneraut** (Cirocco), **Marie Laure Pluvy** (CCI, responsable RSE), **Anne-Claire Kliendienst** (psychologue), **Cyril de Saint Albin** (RH et transformation des organisations chez Sia Partners), **Martin Méric** (avocat), **Etienne Chabernaud** (Ministère de l'intérieur)

### L'Arbre des Imaginaires

- **Loïc Marcé** : Co-fondateur de l'Arbre des imaginaires
- **Angélica Latorre** : Responsable communication
- **Martin Méric, Sara Pereira, Etienne Charbernaud, Anne-Claire Kleindienst, Marie-Sophie Listre, Manuella Chiato, Marianne Blanès** : Équipe initiale de l'Arbre des imaginaires

### Animateurs radio de Forêt des Possible

- **Claire Mailloux, Félix Staedelin, Jeanne Ré, Matthieu Cheminal** :  
*Animateur(rice) radio,*
- **Victor Hugo Espinoza** : *Partenaire*
- **Lucile Jourde-Moliac, Jillian Mathieu, Camille Navas, Chloé Leenders, Melina Fellini, Arthur Gautier** : *animateur(rice)s (2022-2024)*
- **Sidi Diallo** : *Régisseur Radio Galère*

### Animateurs d'ateliers

- **Serge Bléhoua, Claire Mailloux, Matthieu Cheminal, Stéphane Aucoin, Loïc Marcé, Marie-Laure Pluvy**

### Conception graphique

- **Benjamin Pellegrin (Sémioz)** : *Designer graphique (identité visuelle de la Forêt des Possibles)*
- **Anaïs Béné et Jessica Malabet** : *Graphistes et développeuses de l'Arbre des Imaginaires*
- **Sabine Juerry** : *Illustratrice*

### Conseils juridiques

Maître Alix Lacombe, Maître Hadrien Revet de Mellis, Maître Lou Mailhac, Maître Manon Colin, Maître Anne-Gabrielle Gandon,

### Conseils en développement

Zinédine Hellaili, Serge Blehoua, Eric Bonito, Aïcha Guelimi, Franck Guttières, Eric Bonito, Laura Sanna, Evelyne Cohen Lemoigne, Arthur Lanter, Laure Sari, Emmanuelle Moulis, Xavier Marcé, Julie David, Xavier de Bénazé, David Ben Haïm, Imane Medkour, Seymour Guyot-Reeb, Lucas Zufic, Fabian Moos, Lorraine Kliendienst, Jérôme Mazas, Bonnie Chuter, Lyes Moudache, Isabelle Lorenzo, Gaspard Chamero, Adélie Maufrais, Gautier Maufrais, Anne Maufrais, Sébastien Barles, Claire Perrot, Bruno Vinay, Anissa Bekkouche, Myriam Aouini, Arthur de Dinechin, Vincent Sellier, Margot Schaff, Jean Luc Arnoult, Aubin Mienanzambi, Maïwenn Favetto, AnnGaïd Plourde

## C. Missions et valeurs de l'association

La Forêt des Possibles est un projet de redirection écologique et sociale qui **accompagne les personnes et organisations à prendre leur juste place dans la résilience des territoires. Enraciné à Marseille, le projet est d'ambition nationale.**

Elle décline plusieurs outils de concertation, de diagnostic, de cartographie dynamique et d'accompagnement autour des allégories de l'arbre et de la forêt pour orchestrer le changement à différentes échelles, "**du moi au nous, du nous au tout**".

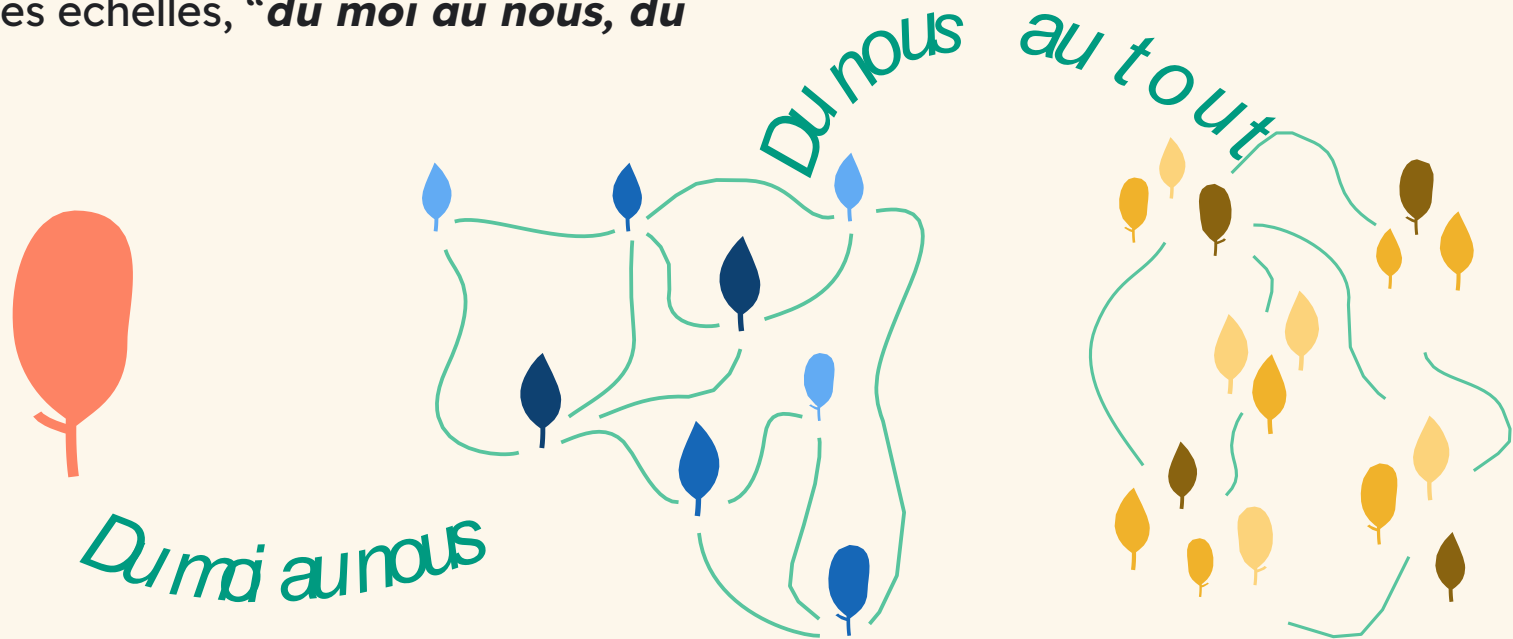

**UN CITOYEN  
QUI S'ENGAGE,**

**DANS UN PROJET  
D'IMPACT POSITIF**

**ET TRANSFORME  
SON TERRITOIRE  
ET LA SOCIÉTÉ**

## II. Contextes et objectifs

**120 jeunes ont été sensibilisé·e·s lors du  
Parlement Génération Transition !**

## Objectif de l'année 2024

Créée en 2020 et incubée chez Inter-Made et la CCI à l'automne 2023, la Forêt des Possibles a continué à être accompagné dans son développement dans l'incubateur Inco Plex Sud à l'Épopée. Pour la Forêt des Possibles les objectifs étaient multiples :

- Prototyper ses offres
- Développer son modèle économique
- Protéger sa propriété intellectuelle
- Élire un nouveau Conseil d'administration et revoir les statuts
- Fortifier les équipes

## Moments structurant de l'année 2024 (hors projets)

- **De janvier à septembre 2024**, la Forêt des Possibles a été accompagné par l'incubateur IncoPlex Sud pour prototyper ses offres et développer son modèle économique.
- **En janvier 2024**, au titre de son accompagnement avec la CCI, Marin Maufrais a reçu une bourse de 3000 de l'ADIE dans le cadre du plan Capital Jeune Créateur. Cette bourse a été mobilisée à titre personnel par Marin Maufrais pour structurer juridiquement l'association : statuts, contrats types, protection de la propriété intellectuelle.
- **Le 4 juin 2024** un nouveau Conseil d'administration a été nommé lors d'une AG extraordinaire
- **Juin-octobre 2024** : Partenariats à Marseille : 72h de l'écologie avec la Cité des transitions, Grand Jeu des Possibles avec les FADA, Cité des Possibles avec Altenatiba Marseille, Parlement Génération Transition avec le Climat Libé Tour à la Citadelle
- **Octobre 2024** : obtention du SIRET de l'association
- **Décembre 2024** : Ouverture du compte en banque et dépôt des premières demandes de subventions



A man with glasses and a grey zip-up jacket is speaking into a microphone on a stage. Behind him is a large projection screen displaying a hand-drawn diagram. The diagram is a complex flowchart or map with various lines, shapes, and text. In the foreground, the heads of two audience members, a man and a woman, are visible. The text 'III. Activités réalisées' is overlaid on the screen in a white box with a black border.

### III. Activités réalisées

# A. LES ACCOMPAGNEMENTS DE LA FORÊT DES POSSIBLES

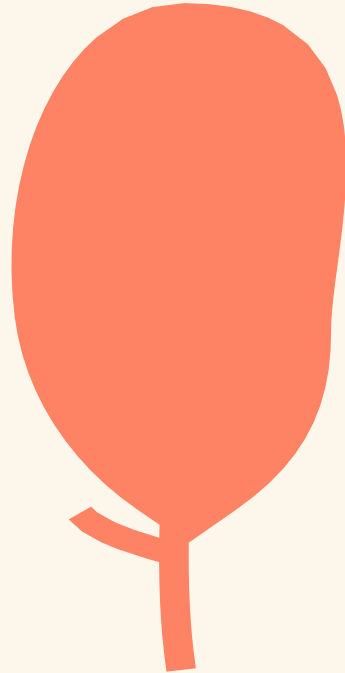

Comment accompagner les citoyen.nes et organisations à prendre sa juste place dans la transition écologique ?

# La Forêt des Possibles propose des Ateliers d'écologie intégrale de la Forêt des Possibles



L'Atelier d'écologie intégrale et de concertation citoyenne de la Forêt des Possibles est construit autour de l'allégorie embarquante de l'Arbre (voir page suivante). Animé en intelligence collective, il dure 3 heures par groupe de 7 à 10 habitant.es d'un territoire.

- Il crée de fortes dynamiques de confiance et de **cohésion sociale** entre les participants.
- **Il cartographie les besoins, aspirations, ressources, et compétences des participants** qui se prêtent à l'atelier.
- Il fait émerger les **aspirations des participants pour leur territoire**
- **Il redirige** les besoins et aspirations des participants vers les structures adaptées à leur besoin dans leur territoire

En 2024, **20 ateliers grand public et 200 personnes** ont été organisés au CHRS-ARS, à l'Ecole ETRE, à la Ruche, au QG des acteurs, Au Climat Libé Tour, à la Cité des Possibles, au 72h de l'écologie et au So Good Festival. Au total 200 personnes y ont participé.

Un atelier a été vendu par la micro entreprise Marin Maufrais Conseils

# L'ATELIER DE L'ARBRE

## 0. POUR COMMENCER

### Sève

Comment vais-je aujourd'hui, quel est mon niveau d'énergie ?

## 1. RÉPONDRE À MES BESOINS MATÉRIELS

### Tronc

Est-ce que j'arrive à mener une vie équilibrée matériellement (loyer, factures, santé, alimentation, famille... ) ?

### Racines

Dans quel milieu je vis ? Est-ce que ce milieu me convient ?

## 4. PRENDRE MA JUSTE PLACE

### Fruits

Quelles sont mes compétences ? Pour quels projets j'aimerais mettre mon énergie ?

### Feuilles

Est-ce que je connais les (groupes de) personnes avec qui mener mes projets et répondre à mes questions (collectifs, associations, entreprises...)

### Fleurs

Quels sont mes talents ? Quelles sont les œuvres qui me touchent ?

## 3. TROUVER DES RESSOURCES

### Nutriments essentiels

Y a-t-il des personnes qui m'inspirent et me nourrissent par leurs œuvres et engagements ?

### Graines

Y a-t-il des choses que j'aimerais mettre en place dans ma vie et développer ?

## 2. RÉPONDRE À MES BESOINS PSYCHOLOGIQUES

### Herbes folles

Ai-je des peurs et éléments bloquants qui m'empêchent d'avancer ?

### Écorce

Y a-t-il des éléments extérieurs dont je me protège (relations toxiques, éléments anxiogènes, tristesse... ) ?

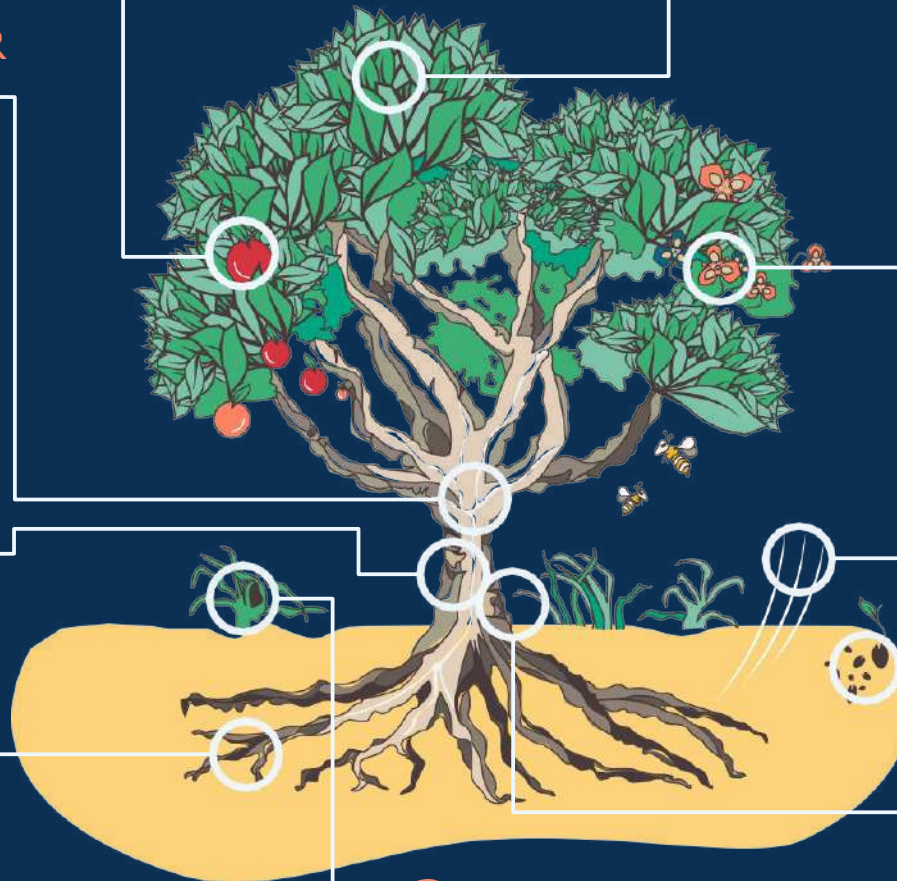



**Parlement génération  
transition, Libération**  
Février et octobre 2024

*“L’atelier permet de mieux nous écouter  
pour construire avec et pour tous.” Hugo*



**CHRS- ARS**  
Novembre 2023- février 2024

*“Je ne les avais jamais entendu parler de  
sujets aussi profonds.” Nacira, psychologue*



**So Good Festival,  
Cité des transitions**  
Septembre et octobre 2024

*“L’image de l’Arbre est intuitive. J’ai passé  
un moment fort qui m’a fait du bien.” Cyril*



**Formation aux métiers de  
la transition, Ecole ÊTRE**  
Mars et septembre 2024

*“C’est incroyable, il y a un univers dans  
chaque être humain.” Marianne*

# Accompagnements pour organisations

Les accompagnements de la Forêt des Possibles pour organisations sont construits autour de l'allégorie embarquante de l'Arbre (voir page suivante). Animé en intelligence collective, il dure 3 heures par groupe de 7 à 10 habitant.es d'un territoire.

Ces accompagnements se déroulent en 3 phases :

- **Le moi** : Atelier d'écologie intégrale tournée autour des besoins, aspirations et ressorts des collaborateurs. Cet atelier favorise la cohésion au sein des équipes grâce à la profondeur des échanges. (voir atelier)
- **Le nous** : Atelier de travail sur la raison d'être et le mode de fonctionnement de son organisation. (voir atelier)
- **Le tout** : Travail sur l'impact positif de son organisation au sein de son écosystème professionnel et territorial. (voir cartographie)

En 2024, des ateliers d'accompagnement des entreprises ont été prototypés par une équipe de 15 personnes et présentés à la direction climat de BPI France pour accompagner des dirigeants dans la transition de leur organisation

# L'ATELIER DE L'ARBRE.

## Version collective

### 0. POUR COMMENCER

#### Sève

Comment se manifeste l'énergie collective de l'équipe ? Comment est ce que vous vous positionnez à ce sujet ?

### 1. VOTRE ENVIRONNEMENT

#### Tronc

L'entreprise arrive-t-elle à équilibrer ses objectifs financiers avec les attentes des employés en termes de bien-être et d'engagement sociétal et environnemental ? Gère-t-elle efficacement ses ressources ?

#### Racines

Quel est le secteur d'activité de votre entreprise ? Dans quel environnement économique et social l'entreprise évolue-t-elle ? Cet écosystème est-il favorable à ses objectifs de transition ?

### 4. PRENDRE SA JUSTE PLACE DANS UNE SOCIÉTÉ EN TRANSITION

#### Fruits

Quelles compétences internes pourraient être mobilisées pour intégrer des projets de transition ?  
Quelles sont vos victoires qui portent du fruit pour la société ?

#### Feuilles

L'entreprise est-elle bien connectée à des partenaires, réseaux, ou groupes influents qui peuvent l'aider à atteindre ses objectifs ?

#### Fleurs

Quelles sont les œuvres qui vous touchent ? Quelles sont les oeuvres qui émergent de vos projets ?

### 3. RESSOURCES & INSPIRATIONS

#### Nutriments essentiels

Quelles entreprises, leaders ou partenariats inspirent l'organisation ? De qui l'entreprise peut-elle s'inspirer pour innover ou se développer ?

#### Graines

Quels projets ou innovations aimeriez-vous que l'entreprise puisse lancer pour se transformer et oeuvrer à la résilience du territoire ?

### 2. LES ELEMENTS NEFASTES QUI VOUS ENTOURENT

#### Herbes folles

Quelles sont les craintes de votre équipe face à l'idée d'introduire des changements durables et à l'échelle de l'organisation ?

#### Écorce

Quels facteurs externes nuisent à la performance (réglementations contraignantes, pressions de la concurrence) ?  
Comment votre entreprise participe à protéger la société et le vivant ?

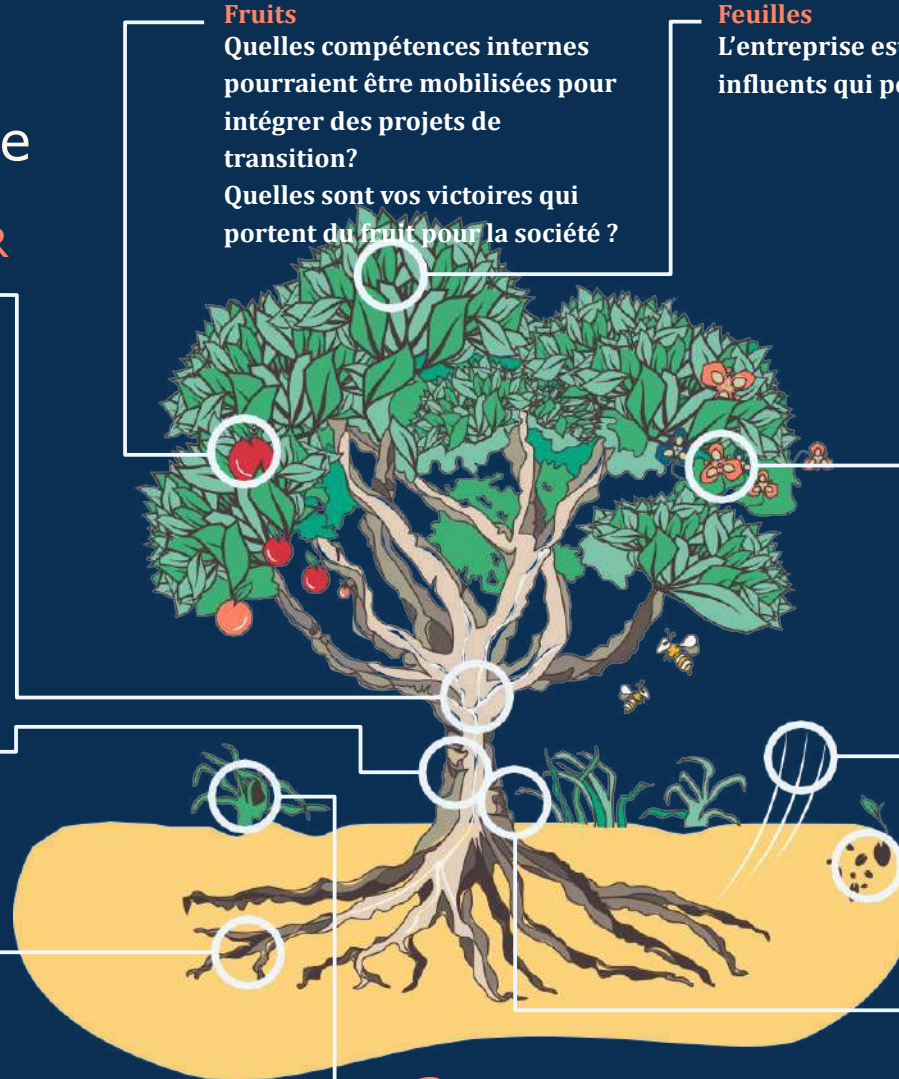

## B. Animer la Forêt des Possibles de Marseille

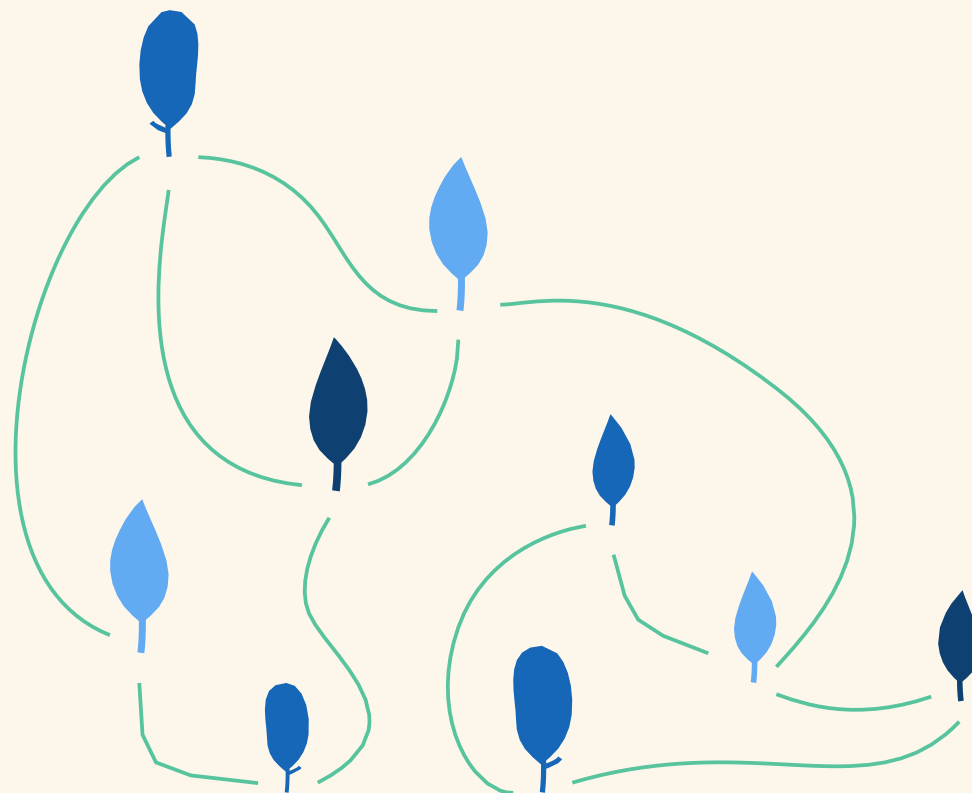

Comment mettre en valeurs et faire collaborer les organisations de l'ESS dans la résilience écologique de Marseille ?



# Émissions de Radio

La Forêt des Possibles invite les citoyennes et citoyens à **agir à leur échelle pour transformer Marseille, la société et nos imaginaires**, grâce aux parcours inspirants de nos invité·es.

Reprenant la signature *du moi au nous et du nous au tout*, nos invité·es racontent leurs engagements, leurs questionnements de vie, comment ils se sont impliqués dans leur projet et comment ils contribuent à la transition écologique et sociale.





# QUELQUES CHIFFRES D'UNE ÉMISSION MULTIMÉDIA

- **115 émissions** disponibles sur Spotify, 40 au cours de l'année 2024
- **300** acteur.rices des transitions écologiques et sociales de Marseille vis en valeur, 80 en 2024
- **300 auditeurs hebdomadaires** en direct sur Radio Galère
- **1 rencontre par mois** et un grand événement par an.
- **4000 personnes touchées par mois** sur les réseaux sociaux : LinkedIn & Instagram
- **1100 visiteurs par mois** sur le Wiki de L'Arbre des imaginaires
- **5 Partenariats marseillais** avec la Cité des transitions, Cité des Possibles, les FADA, Radio Galère et Ecoforum.

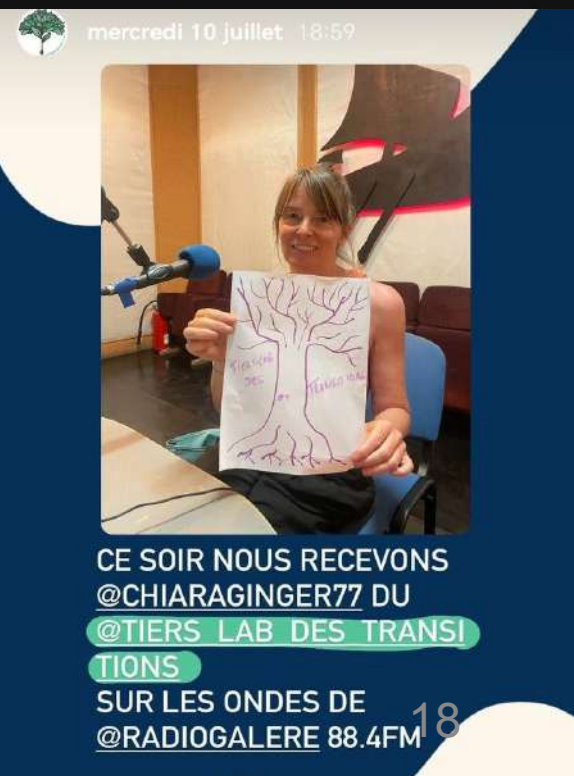

# Structures reçues dans l'émission en 2024

*Fédération l'Air et Moi, La Réserve des Arts, La Talus, Supercafoutch, Les Petites Cantines, CHRS ARS, Noutes Toutes, Inter Made, Alternatiba, Fylia, Six Génération, Collège Citoyen de Frane, Entourage, FADA, AFEV, Communauté des Engagés, La Cigale et la Sardine, Parc Naturels régionaux, Les mots qu'il nous faut, Fibois, Les nuits en forêt, Centre LGBTQIA+, Ateliers écocitoyens, QG des Eco acteurs, Les 8 pillards, Cité des transitions, Carbon Blue, Tiers Lab des Transitions, LICA, Casa de Massilia, Cité des Possibles, Humeco, Forêver, Friche de la Belle de Mai, Eqosphère, Amine Kessaci, Conscience, Organisez vous, Aremacs, Pas Peu Fière, Les Moutons Marseillais, Cosens, Les Fabricoles, Alomigo, Sauvage Méditerranée, Laverie Sociale, Démocratie Ouverte, Social Décllic, La Roue Marseillaise*

# Des outils de cartographie et d'animation

**Cartographie des acteurs territoriaux sous forme de Forêt des Possibles** : Chaque organisation est cartographiée par son “Arbre” et positionnée en relation avec les autres acteurs du territoire sous le format de “Forêt”. Cette méthode de cartographie dynamique identifie des ressources, besoins, propositions de valeur spécifiques des acteurs du territoire de manière écosystémique.

**Formation des animateur.rices** : Pour déployer les ateliers et cartographies dans différents territoires, des formations et outils d'animation sous forme de licence sont disponibles.

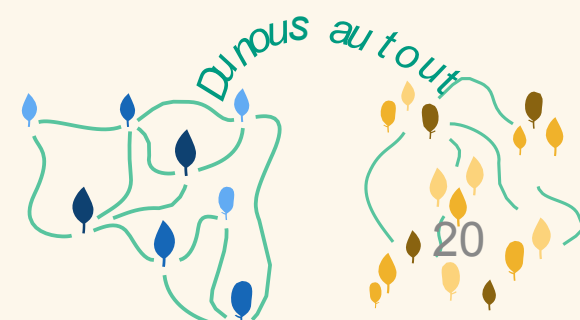

# LA FORÊT DES POSSIBLES

## Air

Projet Diams  
— 10,24-10-2021

## Imports-Exports

Amerma  
— 11-01-2023  
Tout en vélo  
— 15-02-2023

## Industrie

Make ICI Marseille  
— 30-03-2022  
Amerma  
— 11-01-2023  
Collectif ETC  
— 12-04-2023  
Les Pas Perdus  
— 12-04-2023  
Les 8 Pillards  
— 12-04-2023  
BD Apporter Demain / Convention Citoyenne pour le climat  
— 31-05-2023, 28-06-2023  
Néo Eco  
— 04-10-2023

## Éducation / Formation

Les Paysans Urbains  
— 18-05-2022  
Earthship Sisters  
— 15-06-2022, 18-01-2023  
L'Épopée  
— 20-07-2022  
La Table de Cana  
— 16-11-2022  
Médiation Scientifique  
— 30-11-2022  
BD Apporter Demain / Convention Citoyenne pour le climat  
— 31-05-2023, 28-06-2023  
École Être  
— 05-07-2023

## Commerce

Super Cafoutch  
— 09-11-2022  
Label Emmaüs  
— 21-09-2022  
Réseau régional des recycleries  
— 11-10-2023

## Écologie intérieure

Lettre à mes petits enfants  
— 13-06-2022  
Balade méditative  
— 21-12-2022  
Simone fermène  
— 24-05-2023  
2030 Glorieuses  
— 10-05-2023

## Solidarité

Unis-Cité  
— 03-11-2021  
Accueil et rencontres  
— 13-04-2022  
Duo for a Job  
— 20-04-2022  
CIDEV  
— 27-04-2022  
Horizon Beautume  
— 14-09-2022  
La Cimade  
— 30-11-2022  
Oxfam  
— 08-03-2023  
L'Après M  
— 15-03-2023  
Itinérance  
— 13-09-2023

## Numérique

La Fabulerie  
— 12-01-2022  
Natural Solutions  
— 26-04-2023

## Infrastructure

Amerma  
— 11-01-2023  
La Réserve des Arts  
— 03-05-2023

## Collaboration

La Base  
— 22-06-2022  
Curiosity Club  
— 06-07-2022  
La Table de Cana  
— 16-11-2022  
Réseau des Licoomes  
— 21-09-2022  
Marseille en Transition  
— 22-02-2023

## Mobilité

Tout en Vélo  
— 15-02-2023

## Famille

Accueil et rencontres  
— 13-04-2022

## Culture

Le Bureau des Guides  
— 01-12-2021  
Théâtre du Centaure  
— 25-01-2022  
La Déviation  
— 11-05-2022  
Théâtre Vassilissa et Photographe  
— 29-06-2022  
Horizon Beautume  
— 14-09-2022  
Collectif ETC  
— 12-04-2023  
Les Pas Perdus  
— 12-04-2023  
La Réserve des Arts  
— 03-05-2023  
Secoya  
— 03-05-2023  
2030 Glorieuses  
— 10-05-2023  
Festival des arts de la parole  
— 07-06-2023  
Adjointe à la culture Mairie du 13/14  
— 21-06-2023  
Les ateliers la Blancarde  
— 26-07-2023  
Itinérance  
— 13-09-2023

## Eau

Collectif des Gammars  
— 01-12-2021

## Agroécologie

Le Présage  
— 22-06-2022  
Accueil et rencontres  
— 06-07-2022  
Les Alchimistes  
— 16-11-2022  
TCap 21  
— 21,25-01-2023  
Marseille en Transition  
— 22-02-2023  
Compost Gambetta  
— 19-07-2023  
Germ  
— 20-09-2023

## Biodiversité

Festival ACTE  
— 01-06-2022  
Parti animaliste  
— 08-06-2022  
Fresque du Climat  
— 28-09-2022  
BD Voyage en Anthropocène  
— 22-02-2023

## Comportements de consommation

1 déchet par jour  
— 16-02-2022  
Zéro Waste Marseille  
— 31-08-2022  
Label Emmaüs  
— 21-09-2022  
La Tannantes  
— 12-10-2022  
Super Cafoutch  
— 09-11-2022  
Secoya  
— 03-05-2023  
BD Apporter Demain / Convention Citoyenne pour le climat  
— 31-05-2023, 28-06-2023  
Réseau régional des recycleries  
— 11-10-2023

## Santé

Croix Rouge  
— 14-12-2022  
TCap 21 & Philae  
— 25-01-2023  
Opera Mundi  
— 01-02-2023  
Vercuma  
— 14-06-2023

## Agriculture urbaine / Alimentation

Cité de l'Agriculture & Pain et Partage  
— 15-12-2021  
Les Paysans Urbains  
— 18-05-2022  
La Table de Cana  
— 16-11-2022  
Mycotopia  
— 08-02-2023  
Terre de Liens  
— 12-07-2023

## Énergie

Massilia Sun System  
— 02-02-2022  
Le Présage  
— 16-03-2022  
La Déviation  
— 11-05-2022

## Mer

Wings of the Ocean  
— 27-10-2021, 07-09-2022  
Earthship Sisters  
— 15-06-2022, 18-01-2023  
Surfrider  
— 29-03-2023

## Finance

L'Économie du temps  
— 05-01-2022  
Que penser de la RSE ?  
— 04-04-2022

## Gouvernance

Causes et pistes de solutions à l'abstention aux élections  
— 04-04-2022  
Parti animaliste  
— 08-06-2022  
La Base  
— 22-06-2022  
Place Publique  
— 17-05-2023  
BD Apporter Demain / Convention Citoyenne pour le climat  
— 31-05-2023, 28-06-2023

## Urbanisme

Le Bureau des guides  
— 01-12-2021  
Nos Quartiers Demain  
— 05-01-2022  
Mycotopia  
— 08-02-2023  
Collectif ETC  
— 12-04-2023

1. Chronique sur l'écologie populaire, 20 octobre 2021

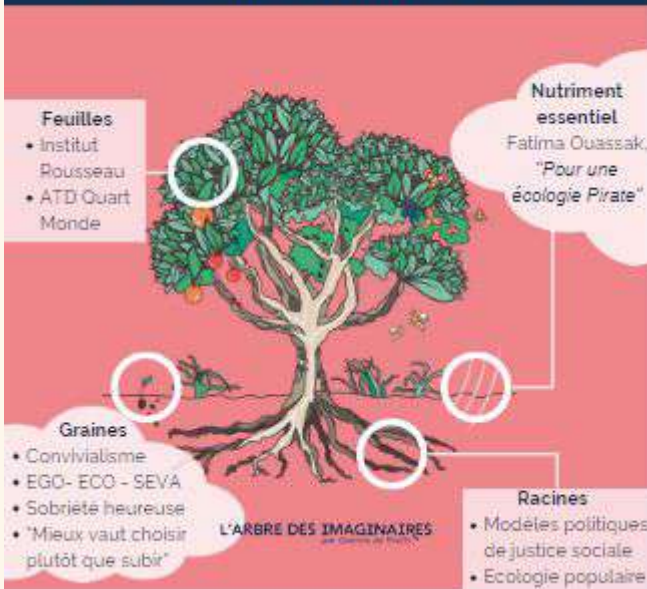

2. Wings of the Ocean, 27 octobre 2022 : Dépolluer les littoraux en bateau et faire l'expérience de la vie en commun à bord

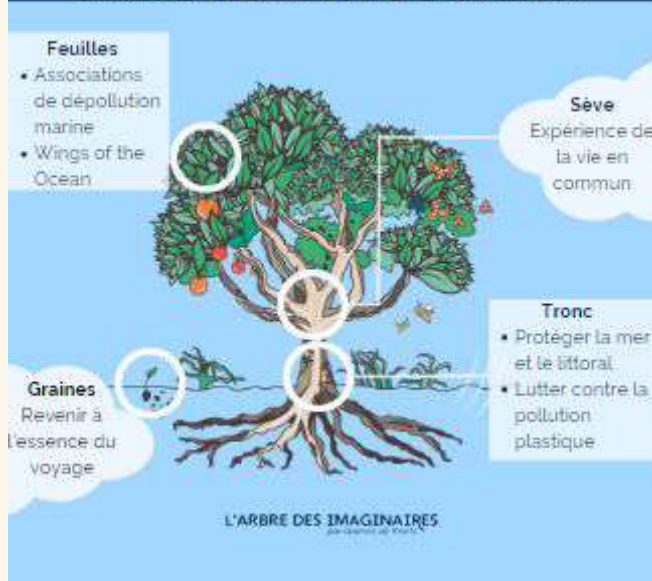

3. Unis-Cité, 03 nov 2021 : S'engager en service civique pour la justice sociale, environnementale, sanitaire, migratoire, générationnelle

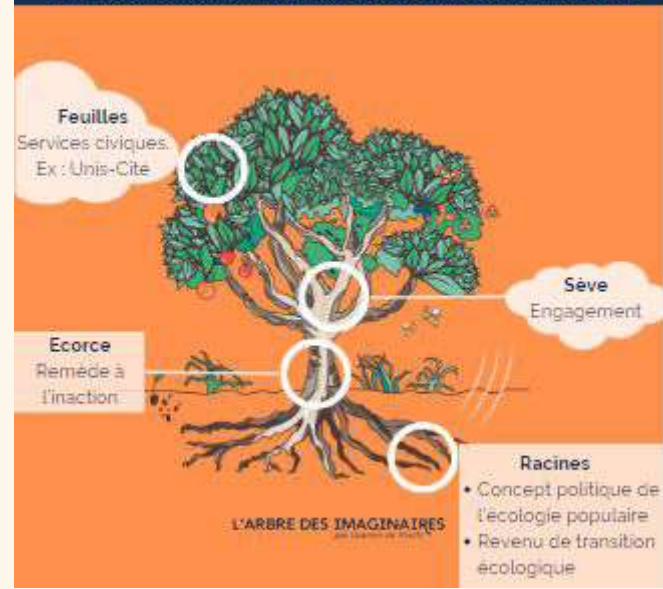

# Une cartographie Autour d'un *Imaginaire* embarquant & d'une *Méthode* efficace

4. Projet Diams : Air Carto, Air Citoyen Fédération l'Air et Moi 10 et 24 nov 2021 : Agir pour améliorer la qualité de l'air en Métropole Aix-Marseille



5. Le bureau des guides / Collectif des Gammars, 1er déc 2021 : Organiser des conversations marchées invitant chacun.e à repenser notre rapport au territoire



6. Cité de l'agriculture / Pain et Partage, 15 décembre 2021 : Fédérer un réseau d'agriculture urbaine locale et accessible

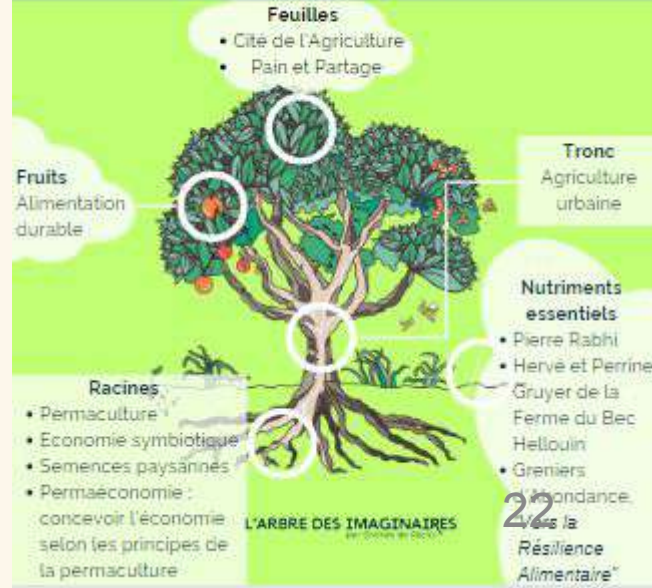

# Partenariats et événements

## Participation de la Forêt des Possibles :

- **10 février 2024** : *Climat Libé Tour* de Bordeaux
- **25 juin 2024** : Lancement des 72 heures de l'écologie de la *Cité des transitions* avec la 100ème de la Forêt des Possibles
- **21 septembre 2024**: *So Good Festival*
- **5 octobre 2024** : *Grand Jeu des Possibles*
- **4-6 octobre 2024** : *Cité des Possibles*
- **19 octobre 2024** : *Climat Libé Tour* de Marseille
- **12 novembre 2024** : *Communauté des engagés*



## C. PASSER A L'ÉCHELLE NATIONALE

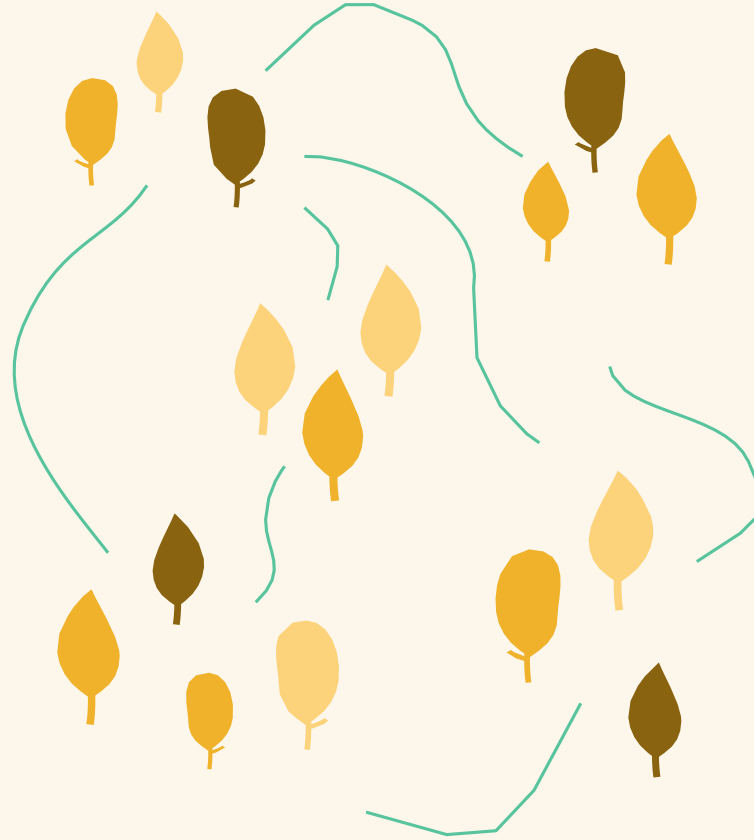

Comment passer à l'échelle, nous projeter dans de nouveaux imaginaires et rediriger les flux écologiques ?





# L'arbre des imaginaires – Le Wiki de la refondation environnementale et sociale

L'ARBRE DES  
IMAGINAIRES  
Le nouveau Wiki  
pour comprendre  
et vivre la  
refondation  
environnementale  
& sociale

*«Imaginons d'autres histoires.»*



Découvrez  
l'Arbre, amies  
abeilles !

Pour découvrir l'Arbre, passez  
votre souris sur les **cercles  
jaunes** représentant les  
différentes catégories et  
**cliquez !**



# Faire émerger de nouveaux imaginaires de société...

[Emergence de nouveaux imaginaires autour de L'Arbre des imaginaires.](#) La Wiki de l'Arbre des imaginaires compte 750 fiches et des milliers de ressources. Il assure une mise en lien et en cohérence de milliers de travaux, pistes de solutions, oeuvres et acteur(rice)s des transitions écologiques et sociales pour faire émerger de nouveaux imaginaires de société résiliente.

Le site est visité entre 700 et 1300 fois par mois.

## 1. Détail de la valorisation du site internet :

L'Arbre des imaginaires a mobilisé l'équivalent de **2700 heures de bénévolat** en 2020 et 2021 d'une **dizaine de bénévoles** (graphistes, web designer, avocats, juristes, consultants, managers, community manager etc).

## 2. Valorisation horaire estimée voir annexe compte de résultat):

En appliquant le tarif horaire de chaque contributeur par le temps de travail effectif de travail, **la valorisation de la création du Site internet est d'environ 220 000 €**

# REVUE DE PRESSE

## Climat Libé Tour «C'est simple, il faut plus de verdure, moins de voitures et plus de tramway» : quand des enfants inventent le Marseille de demain

Climat Libé Tour dossier ▾

Cinq classes de CM1-CM2 se sont retrouvées le temps d'une journée, vendredi 18 octobre, à la Citadelle de Marseille dans le cadre du Climat Libé Tour, pour réfléchir à une planète plus verte.



À la Citadelle, à Marseille, vendredi. (Patrick Ohercouss/Liberation)

Les Echos Start S'inscrire

À la une Société Travailler mieux Innovat >

## L'arbre des imaginaires : le nouveau Wikipédia des projets durables

Une nouvelle plateforme contributive, qui organise ses contenus autour d'une métaphore inspirante de l'arbre, vient d'être lancée.

Engagement sociétal

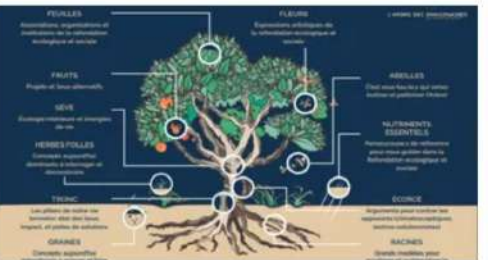

Le Journal Newsletters Mes articles Le Guide Se connecter

## Climat Libé Tour Marseille: les débats Les belles pousses de l'Arbre des Imaginaires

Climat Libé Tour dossier ▾

La dernière étape du Parlement génération transition à Marseille a été l'occasion d'un atelier animé entre bénévoles de l'association Oxfam.



Mairin Maufrales, à Marseille, samedi 16 décembre 2023 durant la sibilène étape du Climat Libé Tour. Crédit: Carla Valade (Carla Valade)

## Forêt des possibles : le projet qui soutient la transition écologique

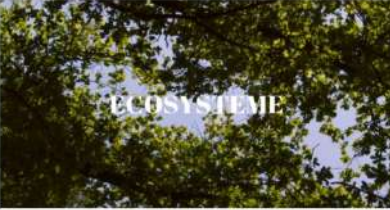

**M3** LA PROSPECTIVE DE LA MÉTROPOLE DE LYON

Société Modes d'action Transformation urbaine Politiques Publiques

Vous êtes ici : Accueil > Société > Que faire de nos nouveaux imaginaires ? Deux pistes pour l'appropriation de futurs désirables

## QUE FAIRE DE NOS NOUVEAUX IMAGINAIRES ? DEUX PISTES POUR L'APPROPRIATION DE FUTURS DÉSIRABLES

politique économie environnement urbanisme société culture bons plans

La Forêt des possibles fait germer des projets chez les jeunes du centre d'hébergement Saint-Charles

web tv made in sud made in marseille NOTRE MAGAZINE

made in marseille

Accueil / Actus / Marseille

## La Forêt des possibles veut fédérer les acteurs de la transition écologique marseillais

## IV. Gestion financière



Loïc Marcé a renouvelé l'abonnement de 100,32 euros sur Infomaniak pour le site de l'Arbre des Imaginaires

Le reste a été investi en nature par du temps bénévole pour un total estimé de 2632 heures, soit 30 895,75 euros au SMIC horaire Brut

Les premières missions vendues par la Forêt des Possibles ont été en déployées directement avec la Micro Entreprise *Marin Maufrais Conseils* pour un montant de 1250 euros.

# V. Projets à venir en 2025



# Déploiement des offres et des actions

## *Du moi au nous*

### **Déploiement des ateliers Grand Public**

- Demande de subvention à la Mairie de Marseille pour déployer des ateliers auprès de différents publics à Marseille pour lutter contre les discriminations
- Marché public de la Métropole de faire des concertations citoyennes
- Organisation d'ateliers auprès des structures partenaires : CHRS-ARS, Unis Cité, LICA, QG des écoacteurs, Groupe SOS

### **Déploiement des offres entreprises**

- Accompagnement des structures intéressées : BPI, Suez, MAIF, EDC,

## *Du nous au tout*

### **Enregistrement des émissions radio et cartographie des acteurs**

- Demande de subvention à la Mairie de Marseille pour déployer des enregistrer les émissions de radio mettant en valeur les structures de l'ESS de Marseille
- Animation de la communauté en collaboration avec la Cité des transitions

### **Faire émerger des Forêt de Possibles sur d'autres territoires**

- Formation des animateurs et animatrices pour déployer les ateliers et accompagnements dans d'autres territoires.
- Nourir le Wiki de l'Arbre des imaginaires

# R&D : Faire financer une solution IA d'analyse de données

**Concertation à grande échelle:** La solution IA permettra de traiter et d'analyser les données issues des ateliers et des cartographies, afin de consolider les résultats des concertations citoyennes dans différents territoires

**Matching de besoins :** La solution IA permettra également d'aider à la redirection des citoyens vers les services publics et solutions du territoires adaptés à leurs besoins.

## Pour rediriger des flux écologiques à grande échelle

**Le Développement des Forêts de Possibles sur d'autres territoires.** Différentes communautés d'acteurs de l'impact positif du territoire national ont vocation à se structurer sur le format de Forêt des Possibles. Les outils IA que le Fond innovation financerait permettraient d'analyser de données récoltées et de favoriser les échanges de ressources identifiées aux différentes échelles : individuelles, collectives, territoriales, entre territoires.

**Conseils en redirection écologique.** La donnée générée aux différentes échelles et sur différents territoires permettra de nourrir des outils d'analyse de ressources liés aux bouleversements environnementaux. La solution IA permettra de faire du conseil en politique publique sur les enjeux de redirection écologique.



# Budget prévisionnel 2025

CHARGES	MONTANT en EUROS	PRODUITS	MONTANT en EUROS
<b>60- Achats</b>	<b>25 493 €</b>	<b>70- Total des ventes de produits et services</b>	<b>65 700 €</b>
6xxx - Charges variables	8 670 €		
604 - Achats d'études et prestations de services	10 600 €		
605- Achats de matériels, équipements, travaux	5 025 €		
606- Fournitures non stockables (edf)	- €		
6063- Fournitures d'entretien et de petit équipement	610 €		
6064- Fournitures administratives	100 €	<b>74- Subventions d'exploitation</b>	<b>62 000 €</b>
6068 - Autres matières et fournitures	288 €	74 - Subvention Projets et Fonctionnement	62 000 €
607- Achats de marchandises	200 €	74 - Subvention Aides sur contrat de travail	- €
<b>61- Services extérieurs</b>	<b>6 418 €</b>		
613- Locations immobilières	4 620 €		
613- Locations mobilières	- €		
614- Charges locatives	- €		
615- Entretien & Réparation	- €		
616- Primes d'assurance	150 €		
618- Documentation	200 €	<b>754- Dons</b>	<b>- €</b>
618- Frais de colloques, séminaires, conférences	840 €		
618- divers autres	608 €	<b>756- Cotisations</b>	<b>300 €</b>
<b>62- Autres services extérieurs</b>	<b>22 462 €</b>		
622- Honoraires	12 500 €	<b>758- Autres produits de gestion courante</b>	<b>- €</b>
623- Publicité - Communication	6 300 €		
6251- Voyages et déplacements	1 220 €	<b>77- Produits exceptionnels</b>	<b>- €</b>
6256- Missions	- €		
6257- Réceptions	1 000 €	<b>79- Transferts de charges d'exploitation</b>	<b>- €</b>
626- Frais de téléphone & Internet	612 €		
626- Frais postaux et tél	100 €		
627- Services bancaires	610 €		
628- divers (cotisations, ...)	120 €		
<b>63- Impôts, taxes et versements assimilés</b>	<b>5 195 €</b>		
631- Taxes sur les salaires	4 295 €		
631- Taxes d'apprentissage	498 €		
631- Participation format. Profess. Continue	403 €		
635- Taxe foncière	- €		
635- Autres	- €		
<b>64- Charges de personnel :</b>	<b>56 450 €</b>		
641- Rémunération du personnel (salaires bruts)	40 004 €		
645- Charges sociales patronales	15 602 €		
648- Autres charges de personnel	844 €		
<b>65- Autres charges de gestion courante</b>	<b>- €</b>		
658- Charges diverses de gestion courante	- €		
<b>66- Charges financières</b>	<b>- €</b>		
661- Charges d'intérêts	- €		
<b>67- Charges exceptionnelles</b>	<b>- €</b>		
67- Charges exceptionnelles	- €		
<b>68- Dotation amortissem. et aux provisions</b>	<b>- €</b>		
<b>TOTAL DES CHARGES</b>	<b>116 019 €</b>	<b>TOTAL DES PRODUITS</b>	<b>128 000 €</b>

**RÉSULTAT avant IS** 11 981 €

Impôt sur les Sociétés 1 797 €  
**RÉSULTAT après IS** 10 184 €