

# ASSOCIATION LA BONNE GRAINE

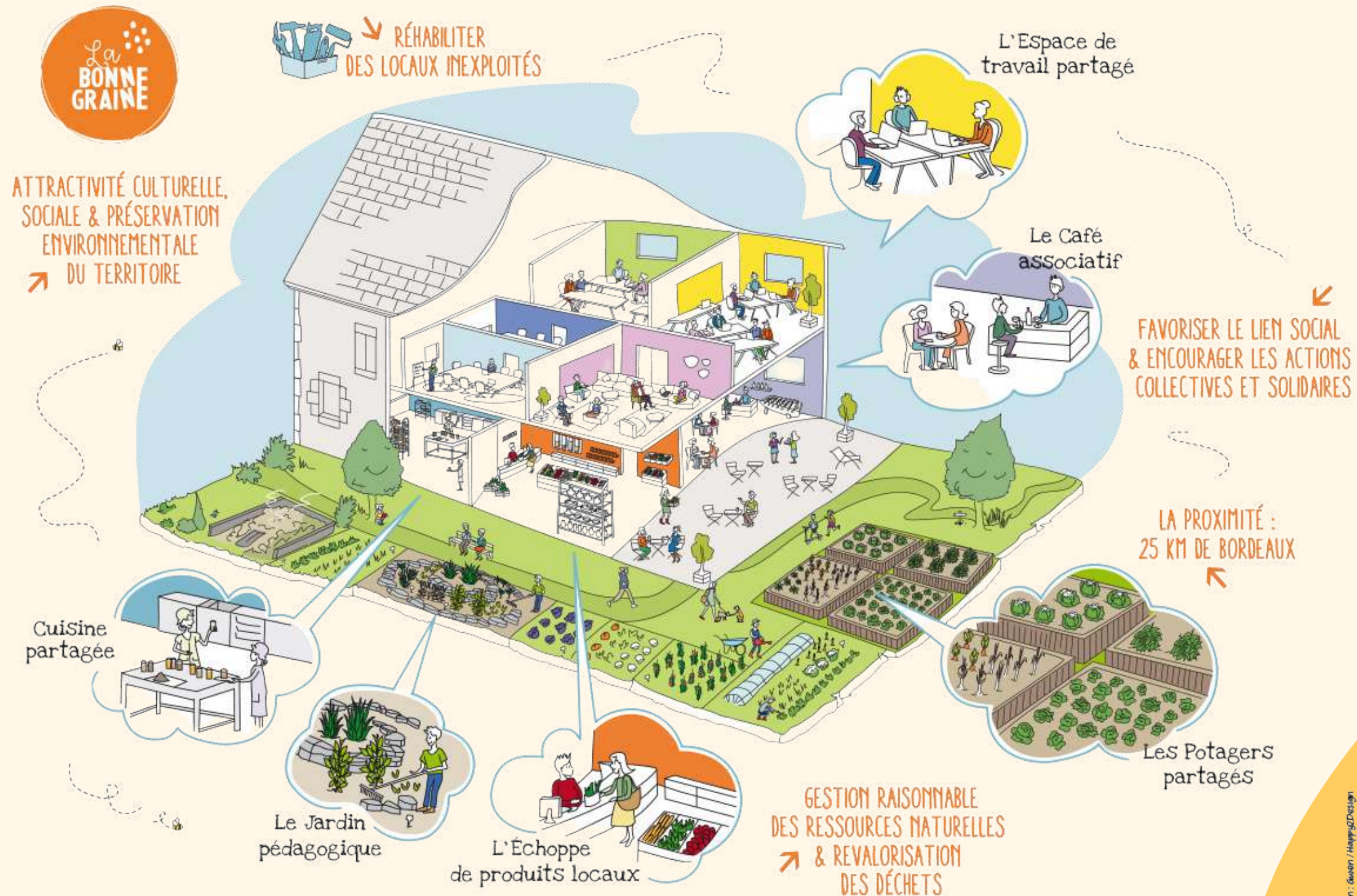

**Tiers-lieu dédié à l'alimentation & l'agriculture durables  
et au mieux vivre ensemble**

# L'ÉQUIPE



**Sarah**

PRÉSIDENTE

Stratégie digitale & Animation  
de communauté



**Béranger**

SECRÉTAIRE

Delivrability Manager



**Marion**

FUTURE DIRECTRICE GÉNÉRALE  
DU TIERS-LIEU

Stratégie de développement  
et partenariats



**Sylvain**

TRÉSORIER

Artisan terre crue

**45 adhérent.es  
et un CA de 10 membres**

# NOS VALEURS



Une communauté forte de multiples expertises et origines, portée par une volonté de rapprocher les publics, d'insuffler de la joie au quotidien, de créer un écosystème bienveillant et actif pour construire demain ensemble.



# NOTRE CONSTAT



**La Communauté de Communes de Montesquieu : une “cité dortoir” attractive en besoin de lieu de rencontre, d’offre alimentaire locale & saine, et d’animation pour ses habitants.**

13

communes

+48%

couple avec enfants

35-65 ans

âge majoritaire  
des actifs

6

maraîchers

+45k

habitants

31%

habitants depuis  
moins de 5 ans

75%

des entreprises ont  
moins de 9 salariés

76%

des entreprises créées  
sont des entreprises  
individuelles

+12%

habitants en 6  
ans

20,2%

de jeunes  
non-insérés

85%

des emplois hors  
commune résidence

Source : Données INSEE (2020)

# NOS AMBITIONS



Proposer un lieu du quotidien, chaleureux et inclusif, dédié au **consommer local, durable et responsable** dans lequel on vient se ressourcer, partager, s'enrichir et se divertir. Plusieurs axes d'engagement :

**Axe  
Développement  
territorial**

**Axe Agricole &  
Environnemental**

**Axe  
Alimentaire**

**Axe Culturel &  
Solidaire**

# NOS AMBITIONS



- Favoriser l'installation paysanne et les circuits courts
- Revaloriser nos déchets & utiliser des emballages réutilisables
- Sensibiliser à l'environnement et l'éco-citoyenneté

- Contribuer au développement économique local & à l'égalité des chances
- Dynamiser le territoire par l'attractivité culturelle, sociale et économique
- Mailler et coopérer avec des acteurs territoriaux engagés

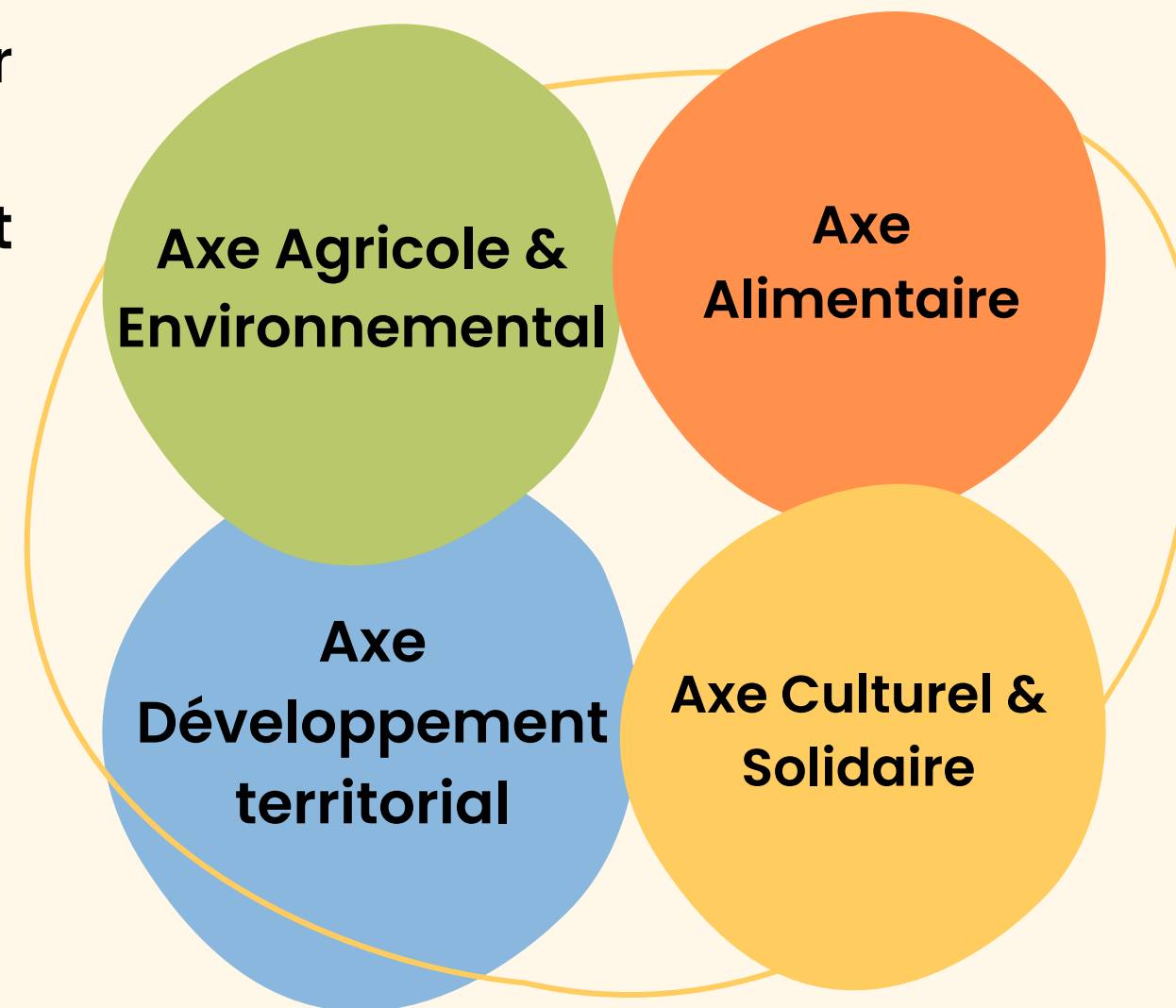

- Réduire le gaspillage & soutenir la résilience alimentaire
- Proposer une alimentation de qualité à un prix accessible
- Contribuer au Projet Alimentaire Territorial de notre territoire

- Favoriser le lien social, la mixité et l'intergénérationnalité
- Encourager les actions collectives solidaires et renforcer le pouvoir d'agir

# NOS ACTIVITÉS\*



- Jardins partagés / pédagogiques
- Ateliers écocitoyens & conférences
- Zone de culture (maraîchère, horticole, ...)
- Création de liens producteurs / habitants / fabricants
  
- Événements "tremplin pro" et parcours d'insertion en coopération
- Adhésion à la Gemme (monnaie locale)
- Espaces de travail partagés solidaires & de formation

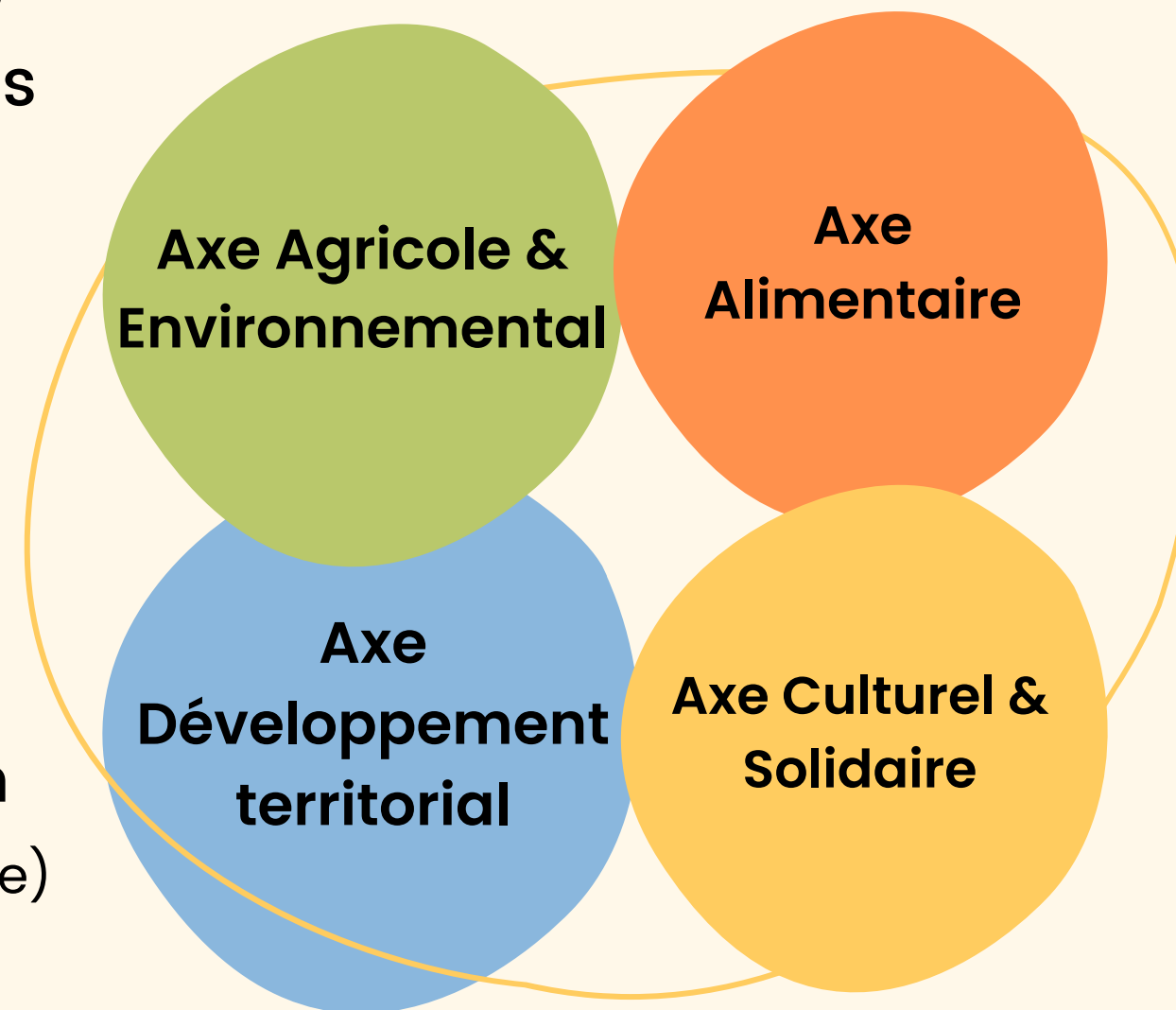

- Cuisine pro partagée
- Cantine locale / café asso
- Magasin de producteurs
- Ateliers de cuisine & mise en conserves
- Marchés locaux festifs
  
- Ateliers créatifs, bien-être & découverte
- Animations & événements culturels
- Actions solidaires / partenariats

\*projetées dans notre futur lieu d'ancrage

# COMPTE RENDU D'ACTIVITÉS 2021-2023



- **Création asso & identification de locaux**  
> château Turpaut, Isle-St-Georges, avril 2021
- **Projet lauréat AMI Tiers-lieux / déc. 2021**  
**Subventions DATAR / rénovation bâti (à venir)**
- **Réalisation d'un prévisionnel d'activités sur 5 ans**  
> objectif d'embauche de 2,5 ETP sous 3 ans
- **Présentation de paysans au domaine Turpaut** >  
**installation d'une structure de l'IAE / 4ha maraîchage**
- **Investissements matériels (cuisine partagée, aménagement espaces divers, ...)**
- **3 formations suivies (piloter un tiers-lieu / Coop TL, HACCP, gouvernance partagée via un DLA)**
- **Design cuisine pro partagée par l'association La Bulle**





# COMPTE RENDU D'ACTIVITÉS 2021-2023



- **Organisations de 9 manifestations**
  - **Marchés locaux festifs / spectacle de théâtre / guinguette**
  - **Création d'un réseau de 120 exposants engagés**
  - **Des assos locales mises en avant (partenaires)**
  - **Plus de 2500 visiteurs sensibilisés (circuits courts, consommer durable, lien social et solidarités)**
  - **Tremplin culturel**
- **Partenariats activés (Ludothèque AJC) et en cours de définition\***
- **45 adhérent.es (bénévoles actifs) et un CA composé de 10 membres**
- **Plusieurs articles dans la Presse plus de 2900 abonnés sur les réseaux sociaux**

# COMPTE RENDU D'ACTIVITÉS 2021-2023



- **[Annulation d'implantation à Turpaut (déc. 22)]**
  - Recherche de locaux & ingénierie de projet
  - 7 lieux visités et étudiés en 2023
  - Convention de stage - école de Condé de Rennes / design d'espaces intérieurs du tiers-lieu
  - Partenariat identifié avec une restauratrice du territoire / cantine du tiers-lieu
- **Organisation d'un chantier participatif agricole en mai 2023** ➢ objectif 2024 = 4 à 5 par an
- **Identification d'axes de coopération avec Le Jardin d'Eyrans, développement stratégie agricole en cours**

# NOUVEAUX LOCAUX IDENTIFIÉS



● Château la Boiresse -  
Ayguemorte les Graves

● Superficie 250m<sup>2</sup>

● Espaces extérieurs 1,5 ha

● Aux abords de la D 214

● 20 places de stationnement  
privatives

● Travaux de réhabilitation  
nécessaires

● Propriétaires : Edgard & Yolande Dominguez

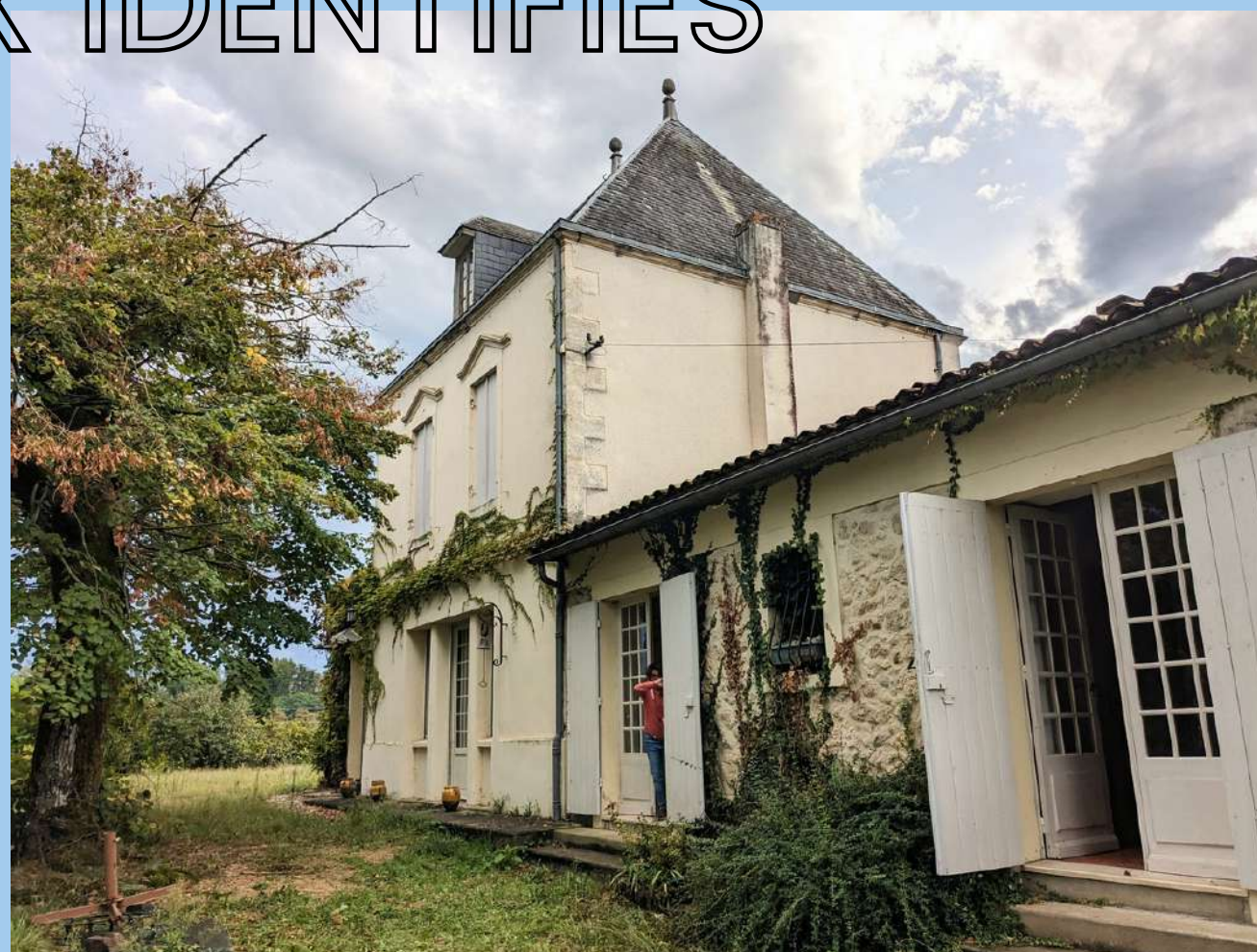

OUVERTURE  
AUTOMNE 24

Projet d'habitat inclusif mené en  
parallèle par le propriétaire

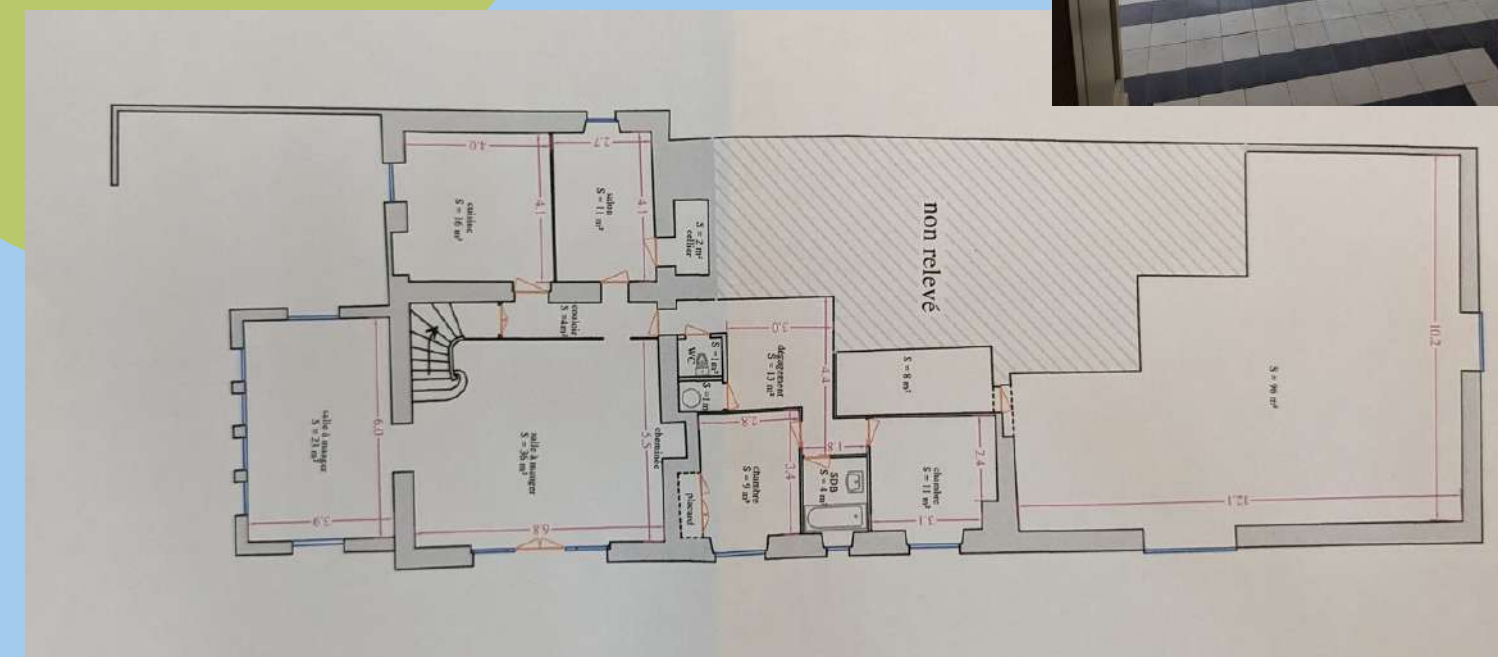

# COMPTE RENDU D'ACTIVITÉS 2021-2023



- **Partenariats**
- Drôles & co, café familial, La Brède
- Kawa Nahn, café associatif, Léognan
- Le pré charmant, tiers-lieu artisanal, Cadaujac
- Le jardin d'Eyrans, ferme maraîchère, St Médard d'Eyrans
- La bibliothèque de St Médard d'Eyrans
- Co-actions, Coopérative d'Activité et d'Emploi, Bègles
- L'étape, coworking associatif, St Selve
- Brigade d'Intervention Culturelle, Ayguemorte les Graves
- Colibric à vrac, café familial et épicerie vrac, Beautiran
- les communes, écoles et assos du territoire

# RETOURS D'EXPÉRIENCES



Confirmation des besoins :

- Coworking solidaire et Location d'espaces (formation, bien-être)
- Cuisine partagée (très forte demande)
- Approvisionnement en produits locaux en circuits courts
- Lieu d'accueil familial, d'animation et de transmission

Confirmation de notre capacité à faire :  
**Animer, Fédérer, nous Ancrer, Coopérer...**

Et de notre capacité à rebondir !



# NOTRE RÉSEAU



# MERCI ET À BIENTÔT !



**[contact@labonnegrainelabo.fr](mailto:contact@labonnegrainelabo.fr)**

Marion : 06 47 85 67 33

Sarah : 06 98 99 32 69

Viviane : 06 61 99 41 53

Projet soutenu par

